

C'EST DANS l'Eyre

GÎTE DE LA BLEUAUDE - SALLES - VAL DE L'EYRE

GÎTE DE LA BLEUAUDE

Location de vacances pour 9 personnes à Salles - Val de L'Eyre

https://gitedelableuaude.fr



Bertrand BORDENAVE

+33 6 18 04 69 25

A Gîte de la Bleuaude - Salles - Val de L'Eyre:
9D Route de Bilos, Bilos 33770 SALLES

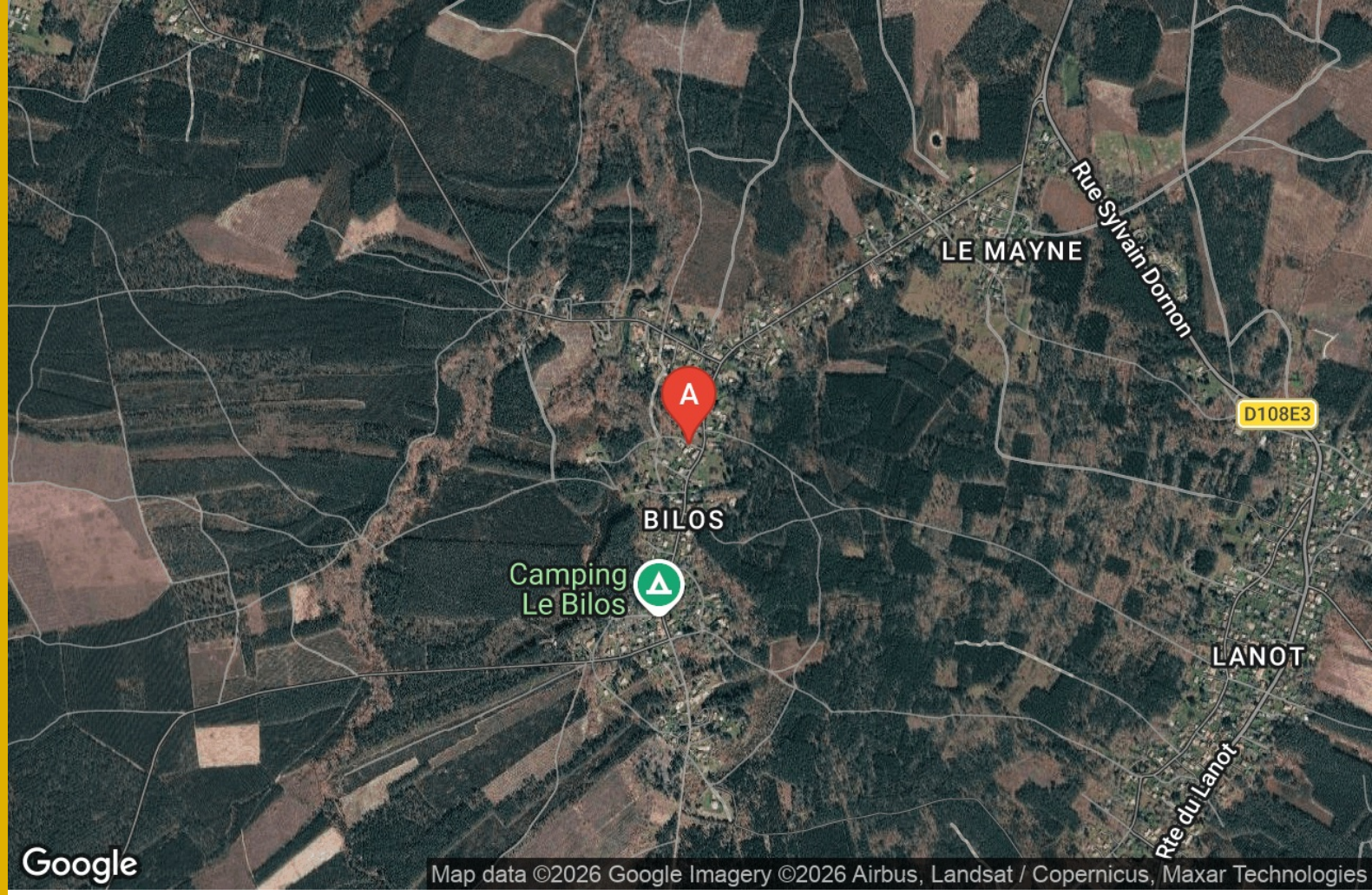











Gîte de la Bleuaude - Salles - Val de L'Eyre

☆☆☆

Maison	9 personnes	4 chambres	0 m2

Ancienne grange réhabilitée en gite avec piscine. Le gîte de la Bleuaude, Meublé de tourisme classé 3 étoiles, a été créé et aménagé pour permettre à des familles ou des amis de se retrouver dans une maison spacieuse (170m2) et confortable. Un grand auvent avec accès direct à la maison et donnant sur la piscine (8x4) permet de partager vos repas à l'ombre et au calme.
























Pièces et équipements

Chambres	Chambre(s): 4	
	Lit(s): 6	dont lit(s) 1 pers.: 3 dont lit(s) 2 pers.: 3
	1 suite parentale avec lit double 160x200 et salle d'eau avec 1 douche 1 WC, 1 chambre avec lit double 160x200, 1 chambre avec lit double 140x200, 1 chambre avec 2 lits superposés et 1 lit simple	
Salle de bains / Salle d'eau	Salle de bains avec baignoire	Salle de bains avec douche
	Sèche cheveux	Sèche serviettes
	Salle(s) de bains (avec baignoire): 1	
	Salle(s) d'eau (avec douche): 2	
WC	WC: 3	
	WC indépendants	WC privés
Cuisine	Cuisine	
	Combiné congélation	Four
	Four à micro ondes	Lave vaisselle
	Réfrigérateur	
Autres pièces	Salon	Cellier
	Terrasse	
Media	Télévision	Wifi
Autres équipements	Lave linge privatif	Sèche linge privatif
Chauffage / AC	Poêle à bois	
	Climatisation	
Bien être		
Exterieur	Abri couvert	Barbecue
	Jardin privé	Salon de jardin
	Terrain clos	
Divers		

Infos sur l'établissement

Communs		
Activités		
Restauration		
Réseaux	Accès Internet	
Stationnement	Parking privé	
Services		
Extérieurs	Piscine privative	Piscine plein air
	Piscine 8x4 avec plage en bois et chaises longues a disposition	

A savoir : conditions de la location

Arrivée	Arrivée 17h
Départ	11H
Langue(s) parlée(s)	Anglais Espagnol Français
Annulation/ Prépaiement/ Dépot de garantie	Annulation: remboursement intégral en cas d'annulation jusqu'à 30 jours avant l'arrivée. Si la réservation a été effectuée moins de 30 jours avant l'arrivée, remboursement intégral pour toute annulation effectuée dans les 48 heures suivant la réservation et au moins 14 jours avant la date d'arrivée. Au-delà, un remboursement de 50 % s'applique jusqu'à 7 jours avant l'arrivée. Aucun remboursement ne sera effectué après ce délai Prépaiement: 30% le jour de la réservation, le solde 1 semaine avant la date de début de séjour Dépot de garantie: un chèque de 500€ sera demandé le premier jour du séjour et il est restitué le jour du départ. Taxe de séjour à rajouter sur le prix de la nuitée: 0,80€/personne majeur/nuitée
Moyens de paiement	Virement bancaire
Petit déjeuner	
Ménage	Forfait ménage, obligatoire, 200€
Draps et Linge de maison	Draps et/ou linge compris Draps de lits et serviettes de toilettes fournies
Enfants et lits d'appoints	
Animaux domestiques	Les animaux sont admis. Les chiens, bien élevés, sont admis

Tarifs & disponibilités

Gîte de la Bleuaude - Salles - Val de L'Eyre

Nos tarifs et nos disponibilités sont actualisés sur notre site :
https://www.gitedelableuaude.fr

Mes recommandations

À voir, à faire | Découvrir

OFFICE DE TOURISME VAL DE L'EYRE
WWW.RTOURISME.COM

C'EST DANS l'Eyre



La Villa du Marché

+33 5 57 80 11 28
6 allée du Champ de Foire
https://www.contactlavilladumarche.com

3.5 km
SALLES
1

Au cœur de Salles, jouxtant la place du Champ de Foire, découvrez un cadre glamour et convivial avec ses terrasses et jardin, où est servie une cuisine authentique et de caractère.

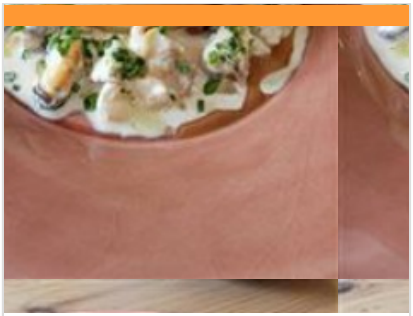

L'Auberge de Lugos

+33 5 57 71 95 28
1 rue Champs de Seuze
https://www.aubergedelugos.com/

5.0 km
LUGOS
2

Une cuisine rurale et de partage dans cette auberge-bistrot. On y déguste des plats à table, à l'ancienne, cuisinés à partir de produits régionaux, en circuits courts. Des recettes d'antan, comme celles que mitonnait Louise, la grand-mère de la propriétaire.



Les Eclaireurs de Gascogne

+33 5 56 88 20 07
7 route du Martinet
http://www.eclaireursdegascogne.com/

3.0 km
SALLES
1

Venez découvrir une faune et une flore exceptionnelles en glissant sur les eaux tranquilles de la Leyre. Les Eclaireurs de Gascogne proposent la location de canoës et kayaks, des stages ainsi que des séjours de vacances enfants.

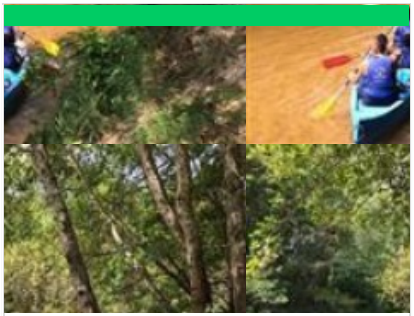

Alokanoë

+33 6 49 21 85 87
89 Route de Bayonne
http://www.alokanoe.fr

9.1 km
BELIN-BELIET
2

Alokanoë vous propose de découvrir La Leyre en canoë et en kayak grâce à différents parcours à la demi-journée ou à la journée.



Les Faluns mur archéologique

+33 5 56 88 30 11
Route de Minoy

2.9 km
SALLES
1

Il y a entre 23 millions d'années et 5 millions d'années avant notre ère, à l'époque tertiaire, le Bassin Aquitain était occupé par une mer qu'on appelait la Mer des Faluns. Des traces de cette mer sont visibles à Salles, sous forme essentiellement de coquillages et de restes de poissons ou de cétacés, notamment de dents, compactés dans des terrains (pierres coquillières) dont certains furent exploités dans les carrières de Salles. De nos jours, ces traces de la Mer des Faluns apparaissent dans les vieux murs de clôture et de certaines maisons, ainsi que dans la falaise sur la rive droite du pont de l'Eyre.

: Restaurants : Activités et Loisirs : Nature : Culturel : Dégustations

Mes recommandations (suite)



Forêt des Landes de Gascogne

+33 5 57 71 99 99
4 allée du Champ de Foire
http://www.parc-landes-de-gascogne.fr

3.5 km
SALLES

2

Le plus grand massif forestier d'Europe ! royaume du pin maritime. Une nature secrète. La forêt des Landes de Gascogne ne se résume pas à un alignement de pins, elle est composée d'une flore et d'une faune remarquables sur le plan patrimonial. Pour qui sait prendre les chemins de traverse, cette région forestière unique en Europe dévoile une richesse naturaliste et paysagère incommensurable. En un siècle la lande humide a laissé une immense canopée verte constituant la première forêt d'Europe par sa surface. Paysage et milieu naturel singulier, le triangle de sable des Landes de Gascogne, façonné par l'eau, le vent et plus récemment par l'homme, cache des trésors de biodiversité riche et variée.

Mes recommandations (suite)



: Restaurants : Activités et Loisirs : Nature : Culturel : Dégustations

Mes recommandations (suite)

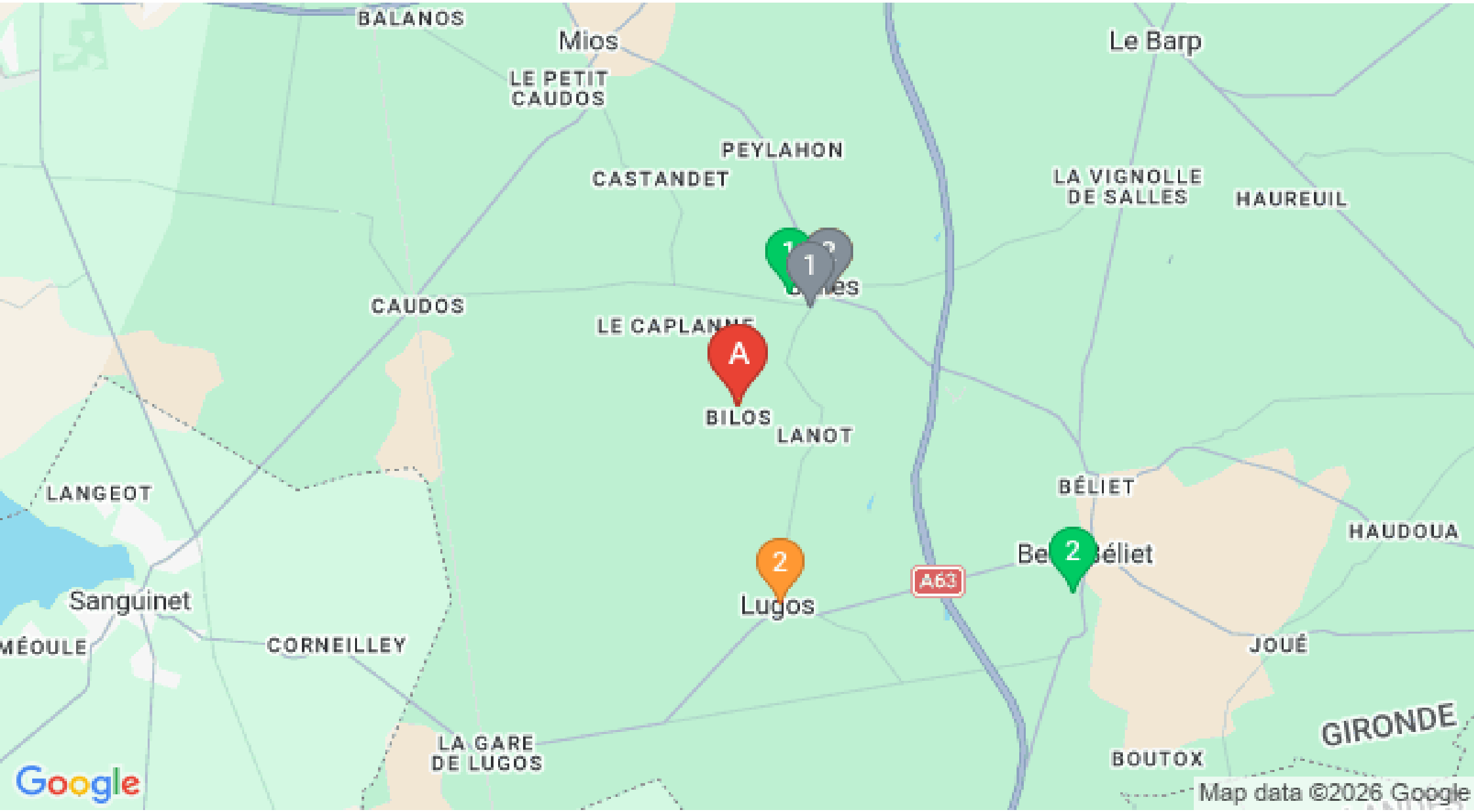

: Restaurants : Activités et Loisirs : Nature : Culturel : Dégustations